

1 DEMOLIR - COBERTURA
1 : 75

LEGENDA DE FASES	
IDENT.	DESCRIÇÃO
	Existente
	Demolição
	Construção

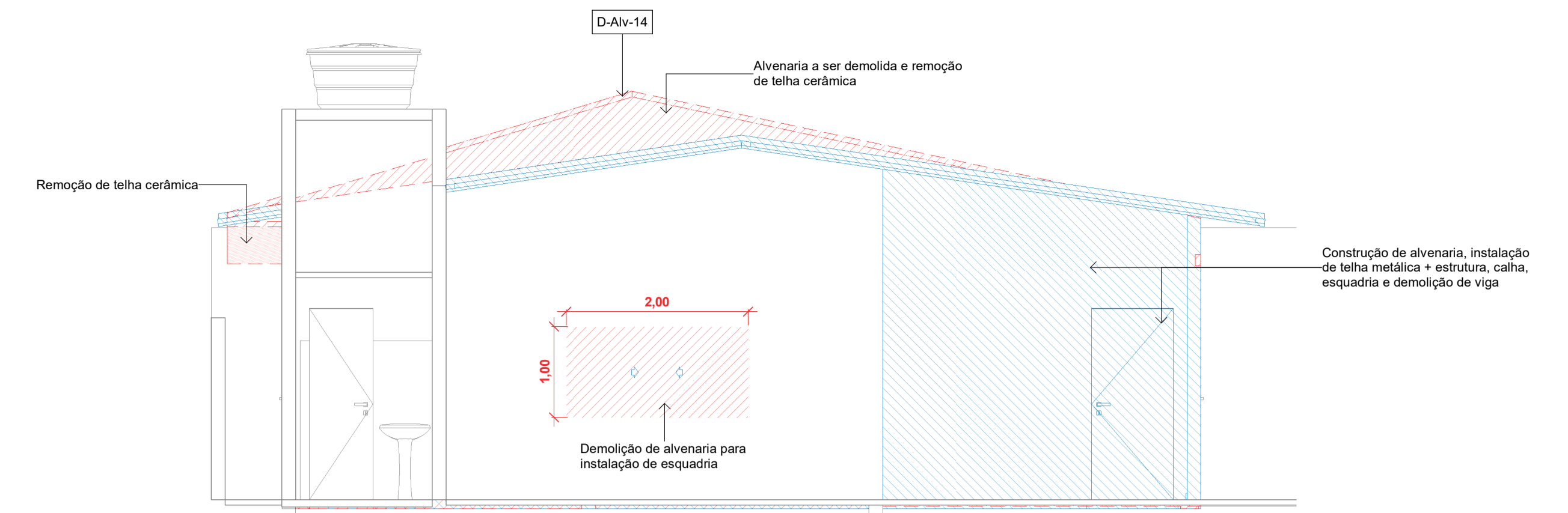

2 DEMOLIR/CONSTRUIR - CORTE 01
1 : 50

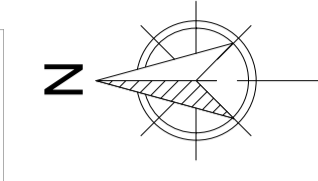
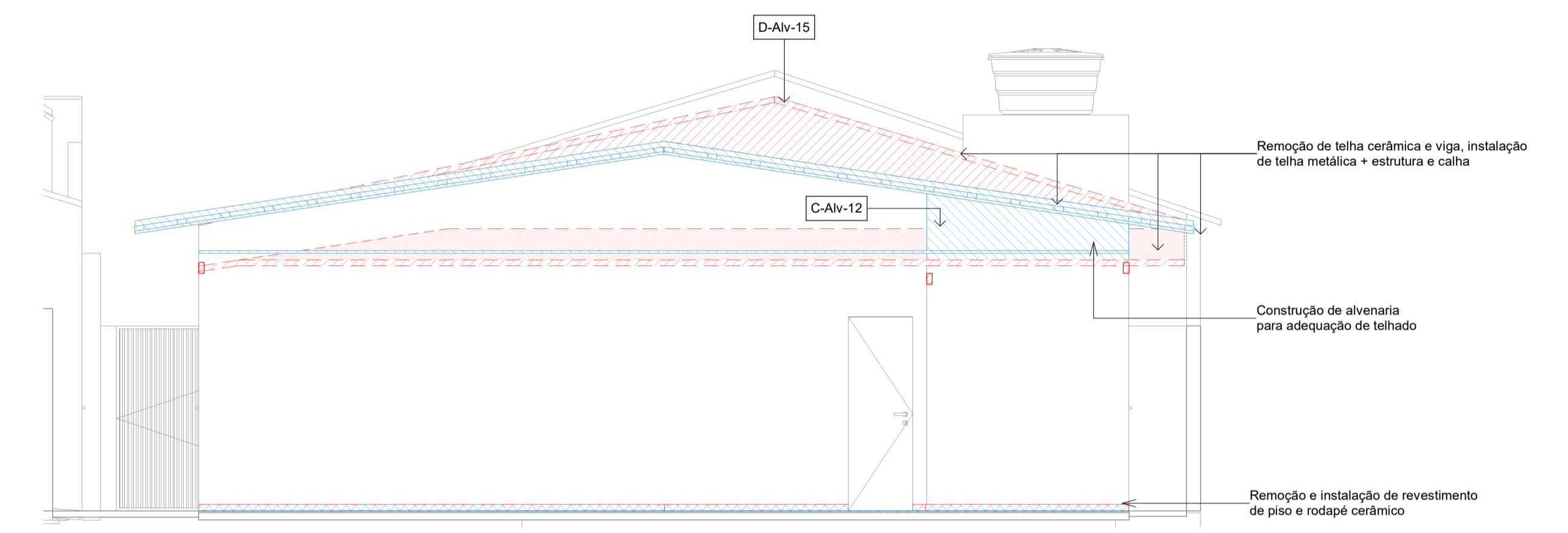

3 DEMOLIR/CONSTRUIR - CORTE 02
1 : 50

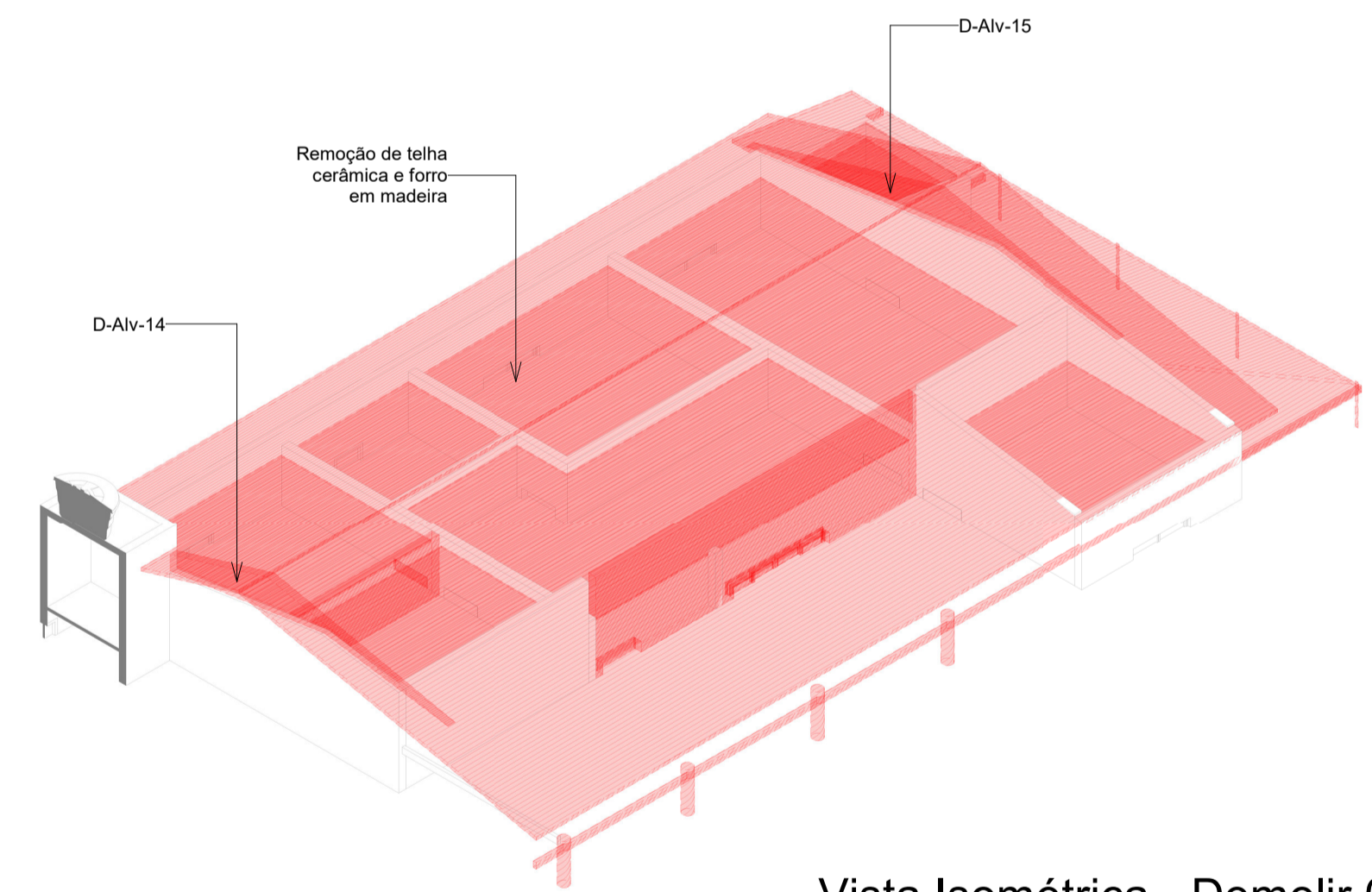

4 Vista Isométrica - Demolir 03
SEM ESCALA

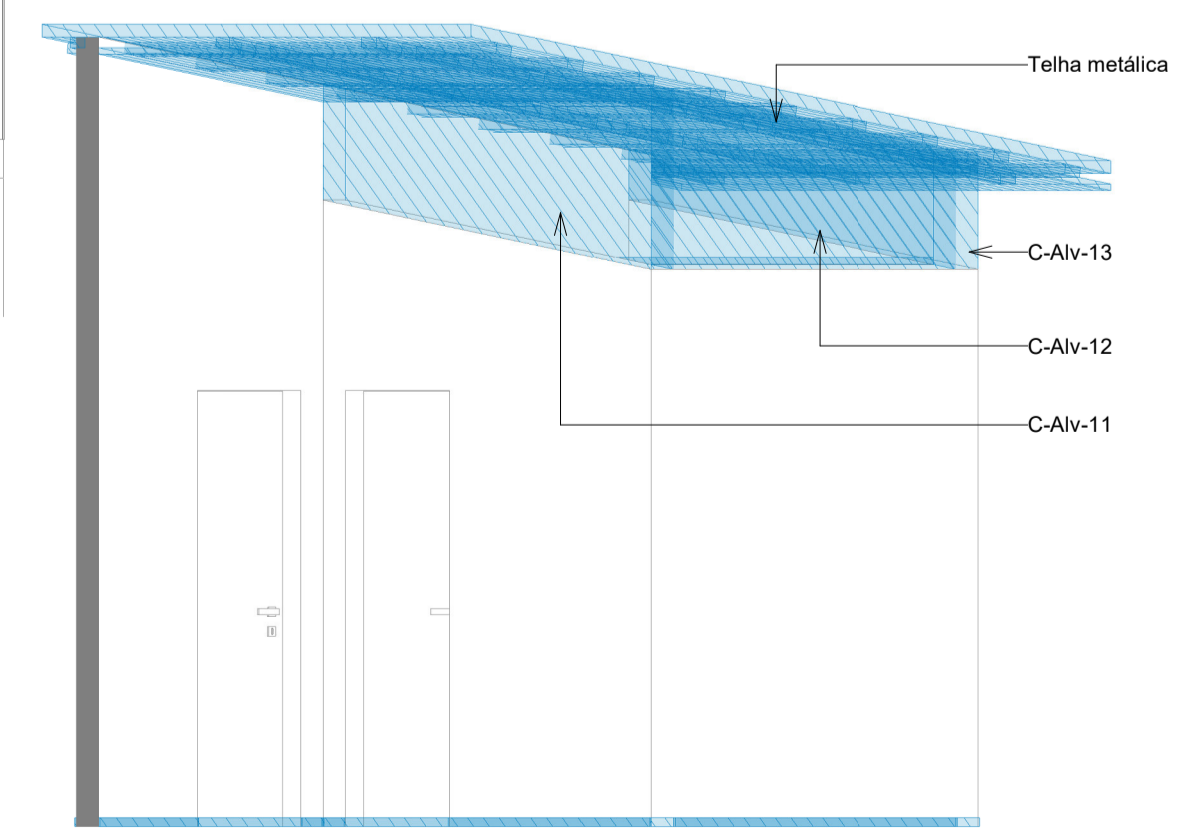

5 Vista Isométrica - Construir 03
SEM ESCALA

CARIMBO:

PROJETO APROVADO
Prefeitura Municipal

ROBERTO MOREIRA:85724564140 Assinado de forma digital por ROBERTO MOREIRA:85724564140 Data: 2024.05.08 13:25:15 -04'00'

SERPRA
SERVIÇOS, PROJETOS E ASSESSORIA LTDA.
Fone: (65) 3642-4045 Av. Heliópolis, 1896 - Edifício Curitiba Office Tower - 812 CEP: 71600-000 - Curitiba - MT

TIPO DA OBRA		REFORMA DO CRAS	
PROPRIETÁRIO		PREFEITURA MUNICIPAL DE FIGUEIRÓPOLIS D'OESTE	
C.N.P.J. / C.P.F.		01.367.762/0001-93	
LOCAL	RUA ESPIRITO SANTO Nº8 Q16, FIGUEIRÓPOLIS D'OESTE, MT	COORDENADAS GEOGRÁFICAS:	LATITUDE: 15°26'47.70"S LONGITUDE: 58°44'11.48"O
AUTOR DO PROJETO	LUIS FELIPE CARVALHO B. LIMA	Assinado de forma digital por	LUIS FELIPE CARVALHO BERNARDES
CREA / CAU	ENG. CIVIL - CREA 121.523.583-6	Assinado de forma digital por	BERNARDES LIMA:02567069135 Data: 2024.05.08 08:22:39 -04'00'
RESP. P/ EXECUÇÃO	CREA / CAU		
ESCALA	INDICADAS	ASSUNTO	ARQUITETÔNICO
DATA	MAIO / 2024	PLANTA DE COBERTURA - DEMOLIÇÃO, CORTES E VISTAS ISOMÉTRICAS	
PARTICIPAÇÃO			
		04	
		/11	

ÁREAS(m²)	ESTATÍSTICA		COEF. APROVEIT.	Nº DE PISOS
	% OCUPAÇÃO	TÉRREO		